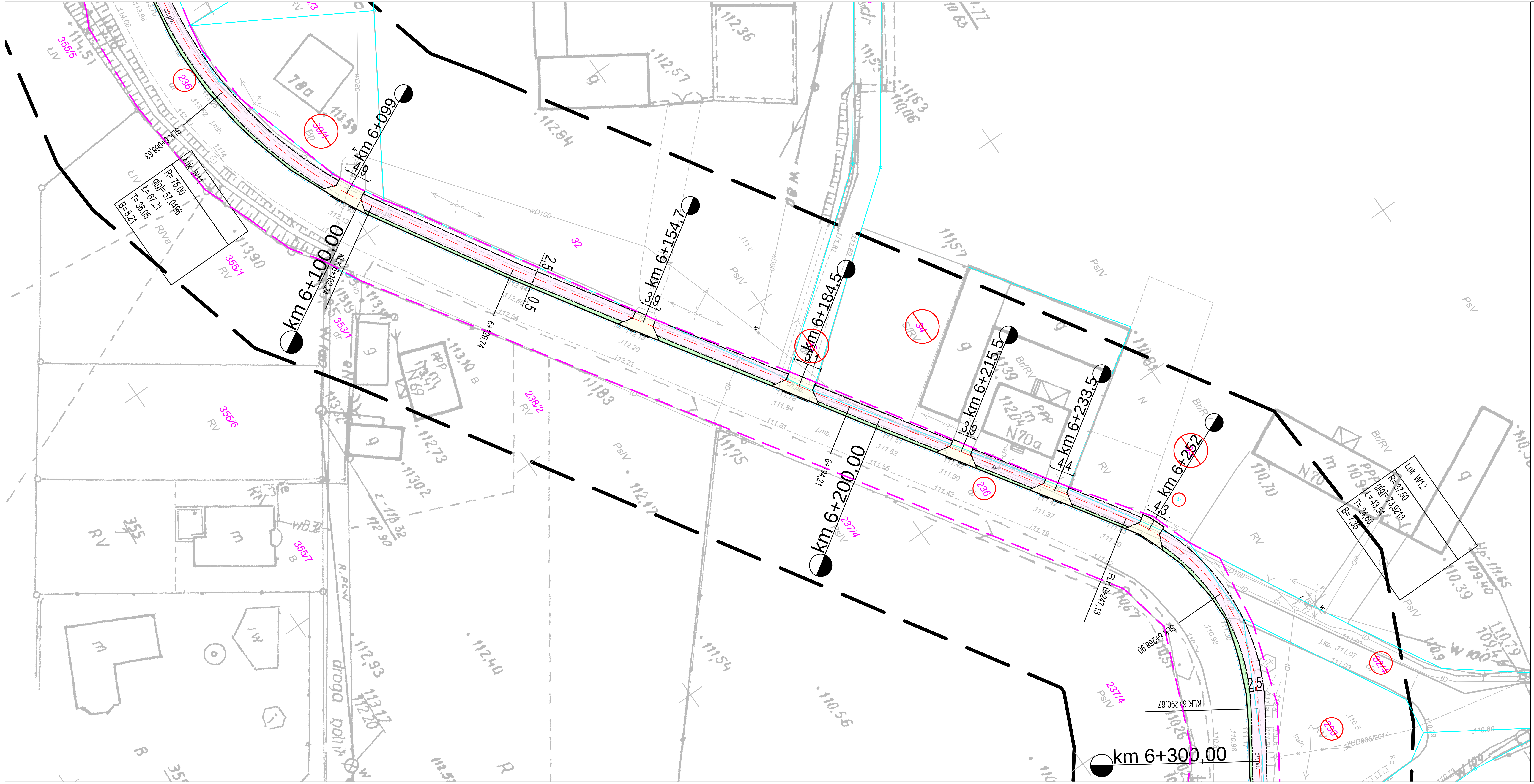

MAPA DO CELÓW PROJEKTOWYCH
arkusz mapy nr 6/6

Oznaczenie kancelaryjne zgłoszenia pracy geodezyjnej		GN.VII.6640.2290.2015
Nazwa miejscowości		Włoszakowice- Zbarzewo-Jezierzyce Kościelne
Jednostka ewidencyjna	identyfikator	302307_2
	nazwa	Włoszakowice-obszar wiejski
Obręb ewidencyjny	identyfikator	0006, 0009, 0010
	nazwa	Jezierzyce Kościelne, Włoszakowice, Zbarzewo
Skala mapy		1:500
Nazwa układu współrzędnych	prostokątnych płaskich	2000/6
	układu wysokości	Kronsztad
Oznaczenie granic obszaru, który był przedmotem aktualizacji		— — —
Informacje o służebnościach gruntowych mających wpływ na zagospodarowanie gruntów, zlokalizowanych w granicach projektowanej inwestycji *)		Nie wykonano ustalenia obciążeń służebnościami.
Data opracowania mapy		grudzień 2015r.

Usługi Geodezyjno-Kartograficzne
GeoMax Wojciech Skoracki
64-000 Kościan, os. Nad Łąkami 17
tel. 512 875 373
NIP 698-172-80-39 Regon 300910454

mgr inż. Wojciech Skoracki
geodeta

mgr inż. Marek Zembrzuski
GEODETA UPRAWNIONY
Świadectwo GGK nr 20258

*) Należy podać skrótowy opis służebności gruntowej wraz ze sposobem jej oznaczenia na mapie, a w przypadku kiedy nie wykonano ustalenia obciążeń służebnościami - zamieścić stosowną informację.

Uwaga:

1. Niniejsza mapa powstała poprzez wpasowanie mapy analogowej w skali 1:500 i 1:1000 sekcje 432.411.221.3, 432.411.223.1, 432.413.021.1, 432.411.221, 432.411.223, 432.413.021, 432.413.023, 432.413.062, 432.413.064, 432.413.071, 432.413.112, 432.413.114, 432.413.121, 432.413.123, 432.413.124, 432.413.172, 432.413.181, 432.413.182, 432.413.184, 432.413.191, 432.413.193, 432.413.194, 432.413.242 - układ '65/4 do układu 2000/6.
2. Granice działek oraz uzbrojenie podziemne na podstawie wektoryzacji mapy zasadniczej.
3. Nie wyklucza sę istnienia w terenie innych nie wykazanych na niniejszej mapie urządzeń podziemnych, które nie były zgłoszone do inwentaryzacji.
4. Kolorem czerwonym zaznaczono punkty osnowy geodezyjnej, które podlegają ochronie. Zgodnie z art. 48 pkt 3 ustawy z dnia 17 maja 1989 r. Prawo geodezyjne i kartograficzne (Dz.U. z 2010 r., Nr 193, poz. 1287 ze zm.), kto (...) niszczy, uszkadza i przemieszcza znaki geodezyjne (...) podlega karze grzywny.

Poświadcza się, że niniejszy dokument został opracowany w wyniku prac geodezyjnych i kartograficznych, których rezultaty zawiera operat techniczny wpisany do ewidencji materiałów państwowego zasobu geodezyjnego i kartograficznego

STAROSTA LESZCZYŃSKI

P.3013. 2015.3398
(Identyfikator ewidencyjny materiału zasobu - operatu technicznego)

22. 12. 2015
(Data wpisania operatu technicznego do ewidencji materiałów zasobu)

KIEROWNIK
PODGiK w Lesznie
Piotr Mańkowski
(Imię, nazwisko i podpis osoby reprezentującej organ)

LEGENDA:

- Linia rozgraniczająca teren inwestycji
- Projektowana oś główna ciągu pieszo rowerowego
- Projektowane obrzeże betonowe 8x20
- Projektowana krawędź jezdni
- Krawędź pobocza
- Projektowany krawężnik betonowy
- Projektowany krawężnik betonowy - obniżony
- Ściek przykrawężnikowy z kostki betonowej
- Miejsce przewidziane pod mur oporowy
- Przepust PPSN8 Ø 600
- Granice działek ewidencyjnych
- Barierki U-12A
- Numery działek ewidencyjnych przed podziałami
- Nawierzchnia ciągu pieszo rowerowego z kostki betonowej
- Nawierzchnia ciągu pieszo rowerowego z betonu asfaltowego
- Nawierzchnia zjazdów bitumicznych
- Nawierzchnia zjazdów z kostki
- Projektowana zieleń niska
- Płyty ażurowe
- Projektowana studnia wpadowa Dn1200mm
- Projektowany kanał deszczowy Dz400mm
- Projektowany przykanalik deszczowy Dz160mm
- Projektowana studnia kanalizacyjna Dn1200mm
- WP1 Projektowana studnia wpustowa krawężnikowa
- S1 89,44 / 86,23 Projektowane węzły (rzędna włazu/dna)

Jednostka projektowa:

KFG S.K. BIURO PROJEKTÓW DROGOWYCH
KFG Sp. z o.o. Sp. k.
Biuro Projektów Drogowych

ul. Wilczak 15, 61-623 Poznań
tel. (61) 821-92-00 fax: (61)821-92-00
biuro@kfgsk.pl, www.kfgsk.pl

Zamawiający: *Projekt współfinansowany z funduszy EOG 2009-2014,pochodzących z Islandii, Liechtensteinu i Norwegii oraz środków krajowych.*

OFAL OBSZAR FUNKCJONALNY AGLOMERACJI LESZCZYŃSKIEJ — ICELAND LIECHTENSTEIN NORWAY eea grants — MINISTERSTWO INFRASTRUKTURY I ROZWOJU

Miasto Leszno
Urząd Miasta Leszno
ul. K. Karasia 15
64-100 Leszno

Stadium:

PROJEKT ZAGOSPODAROWANIA TERENU

Zamierzenie budowlane:
Budowa ciągu pieszo-rowerowego przy drodze powiatowej nr 4760P Włoszakowice Jezierzyce Kościelne

Branża: DROGOWA

Nazwa opracowania: PLAN ZAGOSPODAROWANIA TERENU — SKALA 1:500

ZESPÓŁ PROJEKTOWY

funkcja	imię i nazwisko	specjalność i nr uprawnień	podpis
PROJEKTANT	mgr inż. Gniewomir DZIADEK	w spec.drogowej bez ogr. WKP/0091/POOD/12	
SPRAWDZIŁ	mgr inż. Jakub STARCZEWSKI	w spec.drogowej bez ogr. WKP/0306/PWOD/13	

data	nr umowy	nr rys.	faza	Tom
02.2016	MZD-BPU.272.14.2015	11	PZT	I

201538-14.10-Leszno-01.dwg